



<http://www.jaaso.or.jp/>

JAあそだより

令和元年10月



「トルコギキョウ」(撮影: 笹原 祥樹)

■今号16ページ 主な紙面内容

- 香港、でJA阿蘇の農産物をPR
- 福岡花市場でJA阿蘇産花卉をトップセールス
- 生産各部会の生育・出荷などの動き
- 「きらり」「イラスト違い」etc. 今号も話題と情報を満載!!



2019
秋

VOL. 107

● JA 阿蘇農業協同組合

本所 〒869-2612 熊本県阿蘇市一の宮町宮地387-5
TEL 0967-22-6111 / FAX 0967-23-1088

「香港」のイベント会社・料理店などに、阿蘇の農産物の品質・安全性をPR!



イベント会場を訪れた香港の人々(写真上)、イベントでJA阿蘇農産物のPRをする原山組合長(写真右上)、阿蘇産の食材などを使った創作料理(写真左)

「香港in阿蘇地域世界農業遺産フェア」
盛り上がった阿蘇の食材を使った
創作料理撮影会や試食会

阿蘇地域世界農業遺産とJA阿蘇の農産物PRを兼ねて、熊本県振興局・肥後銀行・阿蘇市観光協会・JA阿蘇が連携したイベント「香港in阿蘇地域世界農業遺産フェア」(9月30日まで開催)のキックオフ大会が、9月3日香港(中国)で開かれました。

当日は、阿蘇世界農業遺産推進協会の会長でもある原山寅雄組合長も出席して、地元香港のイベント会社・テレビ局・ブローカー・料理店の方々に、阿蘇の農産物の生産過程や品質、安全性を詳しく説明しました。

会場には、阿蘇の農産物を使った料理に興味を持っている女性の姿も多数見られ、阿蘇の食材を使った創作料理の撮影会や試食会、熊本への旅行が当たる抽選なども行われました。

原山組合長は「これからも積極的に阿蘇の安心・安全な農産物と、夏の涼やかな気候と新鮮な水を活かした農産物のPRを行い、農業関係以外の業者の方々と連携しながら地元農産物の販路拡大を目指し、阿蘇の農産物の消費拡大を図って行きたい」と抱負を語っていました。

当日の夕方からは、香港在住の県人会の方々との意見交換会、懇親会も行われ、JA阿蘇の事業展開と農産物の一層の販売拡充へ「さらに応援を続けていきたい」旨の発言が寄せられました。



写真左＝阿蘇産農畜産物にも大きな関心が寄せられた
写真下＝「香港in阿蘇地域世界農業遺産フェア」関係者の皆さん



イベントの締めにはくまモンも登場して、盛況のうちを終りました。





甲子園での活躍を祈念して 熊本工業高校に農産物贈る



J Aグループ熊本及びJ A阿蘇は7月31日、第101回全国高等学校野球選手権に県代表として出場する熊本工業高校(6年ぶり21回目)の(出場)に、県産米「くまさんの輝き」100kgやJ A阿蘇のトマトなどを贈りました。

熊本市中央区のJ A熊本県会館で行われた贈呈式には、熊工の井上龍一校長や野球部の梶原凌介主将ら野球部員、関係者約20人が出席しました。

贈呈式ではJ A熊本中央会の宮本隆幸会長が「地元熊本のお米を食べて

精いっぱいプレーしてください」と激励し、J A熊本経済連の原山寅雄副会長、同経済連の松下隆裕専務と共に県産農産物を贈呈しました。

井上校長は「熊本の食材で栄養を取り、素晴らしい試合ができるよう頑張ります」と謝辞を述べ、選手を代表して梶原主将が「熊本産の食材を試合の糧にします」と決意を語りました。



(写真11贈呈式の様子と関係者の記念撮影)

原山組合長ら福岡花市場で

J A阿蘇産花卉をトップセールス

8月9日、福岡市の福岡花市場(福岡県花卉農業協同組合)で「J A阿蘇産花卉のさらなる知名度アップを図り、販売促進に繋げよう」と、原山組合長らがJ A阿蘇産花卉のトップセールスを行いました。

当日は原山組合長やJ A阿蘇産花卉生産者代表の白石豊和さんなど6人が福岡花市場を訪問し、市場の買参人や

スーパーのバイヤー、実需者に向けてJ A阿蘇取り扱い花卉をPRしました。

原山組合長は、「日頃より、J A阿蘇産花卉を購買いただき誠にありがとうございます。生産環境が厳しい中、生産者一丸となって丹精込めて栽培した花卉を安定出荷して参りますので、今シーズンも引き続きJ A阿蘇産花卉を宜しくお願い申し上げます」と、御礼の挨拶を行うと、買参人等から大きな拍手が起りました。

市場関係者と組合長との懇談会では、生産者の所得増大に繋がるように安定価格での取り引きを依頼しました。

また意見交換会では、産地の状況等が報告され、J A・経済連・市場・関係機関の連携を一層図り、生産者と一体となった花卉生産へ取り組んでいくことを確認しました。

一方、市場担当者からは「J A阿蘇産花卉は品質がしっかりしており、日持ち性に優れ実需者より評価も高いため、高冷産地として重要視している」と好評価のコメントが述べられました。

(写真12福岡花市場で

挨拶をする原山組合長ら)



生産各部会の「動き」と「話題」

「阿蘇アスパラ」出荷終盤
9月中旬の実績
出荷量 11648万束
販売額 117億5508万円



J A阿蘇一の宮選果場では9月下旬、2019年産アスパラが終盤戦へ突入し、日量2t前後の出荷となつていきます。9月に入り、朝晩の冷え込みがあつたものの残暑の影響もあり、数量は昨年の同時期と比較しても多くなつていきます。例年であれば、J A阿蘇のアスパラは県内のアスパラ産地では最も遅い出荷開始となりますが、今年産は暖冬の影響で2月下旬からの出荷となり、その結果、アスパラの春芽にとって一番重要となる「蒸し込み」作業を待たず萌芽し、大きな出荷ピークも起きませんでした。

夏芽においては、梅雨明けとともに

品質低下が見られましたが、生産者一人一人が栽培管理に努力し、早い段階で品質の回復が出来ました。しかし、各産地の出荷ピークが重なったこともあり、販売単価においては例年よりも厳しい状況となりました。

このような状況下、早めに産地情報を市場担当者へ繋ぐと同時に、出荷市場が得意とする販売形態の確認など情報のやり取りを日々行つた結果、9月中旬時点で昨年の販売高以上を記録するという結果に繋がりました。

指導販売担当の後藤真智職員は「今年度は春芽から数量の増減を予想することが難しかったが、市場担当者の協力に助けられた。生産者の方々には、今から次年度の春芽を考えて栽培管理を徹底してほしい」と定期的な病害虫防除を呼び掛けていました。

阿蘇アスパラ部会では10月中旬に生

産者を小グループに分けて、次年度に向けた管理講習会を開催予定です。9月中旬実績は、出荷数量647万9057束(前年同比104%)、販売金額7億5508万3000円(同108%)となつていきます。(写真11選果作業をする作業員/9月28日撮影)

令和初 褐毛和種(雄)三つ子誕生
小国郷 佐藤豊和さんら飼育



小国郷で令和になって初めてとなる褐毛和種の雄の三つ子が7月産まれました。

三つ子の親牛は南小国町の佐藤豊和さんが飼育する「みつたけ」16歳で、昨年11月頃に種付けを行い、出産の予定は8月16日でしたが、予定より20日も早く7月26日に産まれました。

通常、仔牛は25kg前後で産まれてきますが、3頭とも18kg前後と小さい状態でしたが、その後これまで元気に育っています。

佐藤さんは「今まで、双子の誕生は何度か経験あるが、3頭目が出てきた時はほんとにびっくりし、驚きました。3頭とも元気に育てて、無事に出荷が出来るようにしたい」と、笑顔で話していました。

指導担当の穴見幸良職員も「昨年、一

昨年と双子の牛は多く、たくさん見ましたが三つ子は珍しい。親牛の乳だけでは足りないと思うので、哺乳をやりながら元気に育ててほしい」と期待を込めて語っていました。

(写真113頭の仔牛の世話を

する佐藤建志さん)



生産各部会の「動き」と「話題」

ほだ木コンクール最優秀賞
成型駒の部 池田敏雄さん
棒駒の部 高野教光さん
小国郷生しいたけ部会



小国郷生しいたけ部会は8月27日、小国郷野菜集荷場で「ほだ木コンクール」を行いました。

審査の結果「成型駒の部」で池田敏雄さん（品種 花）、「棒駒の部」で高野教光さん（品種 優美）がそれぞれ最優秀賞に輝きました。

コンクールは、生産者が今年2月から5月に駒打ちを行った原木を持ち寄り、菌系のまん延状況を確認すると共

に表面・木口・内部で点数を付け、総数40本の中から優秀者を決めました。

審査委員長を務めた森産業(株)熊本営業所の森竹千代光所長は「駒打ちの時期で早い人と遅い人の差がはつきりと出ていた。今回受賞した方達は3月頃の駒打ちが今年の天候に合っていたため大変良かった。特に池田さんの原木は表面・内部とも菌糸の伸びがしっかりとっていて、他の原木よりとてもいい状態だった。今後も栽培管理をしっかりすると、しいたけの発生も心配ないだろう」と講評しました。

最優秀賞を受賞した池田敏雄さんは「なかなか最優秀賞になれなかったが、今回なれて良かった。来年連覇で取れるように管理をしっかりしていきたい」と話していました。

販売担当の木下翔太職員は「小国郷は所得向上や高品質、安全安心の野菜を消費者に届けるために、このようなコンクールを行っていることをもっとアピールして、原木しいたけを広めていき、販売環境を良くしていきたい」と意気込みを語っていました。

当日の優秀者は次の方々です。（敬称略・かっこ内は品種名）▽「成型駒の部」優秀賞 今永公昭（与一丸）、同準優秀賞 渋谷甲二（与一丸）▽「棒駒の部」優秀賞 岩本新一（ゆう次郎）、同準優秀賞 山中一郎（にく丸）



写真はいずれも小国郷生しいたけ部会の「ほだ木コンクール」の様子

小国郷畜産共進会
原山由佳さん「さくら」「ゆりさくら」
橋本泰蔵さん「美津平桜」「さちなみ」
2頭それぞれが名誉賞首席のW受賞

8月31日、小国郷家畜市場で開催された2019年度小国郷畜産共進会で原山由佳さん出品の「さくら」が第1部褐毛和種子牛の部で、「ゆりさくら」が第3部黒毛和種子牛の部でそれぞれ名誉賞首席を受賞。

橋本泰蔵さん出品の「美津平桜」が第6部肥育牛の部（黒毛）で、「さちなみ」が同（褐毛）でそれぞれ名誉賞首席に輝きました。

今年度は各地区から42頭が出品され、月齢や経産の有無などにより6部門に分けて競われ、審査は有畜農家らが見守る中、発育・体格の良さ・品位などの基準で行われました。

審査に当たった熊本県畜産協会家畜改良部の吉田隆平課長は「名誉賞首席に輝いたこの牛の発育は月齢からすると大変良好で、横から見た時、上線がしっかりと強く伸びもある。また、中軀のはり後軀幅も十分にある子牛らしい品を持ち、他の出品牛より総合的に一歩抜き出していた」と講評していました。

名誉賞に輝いた原山さんは「とても嬉しく思います。今後も品質良好な牛

生産各部会の「動き」と「話題」



※前ページより続く
を生産していきたいと思えます」と受賞の喜びを語っていました。

昨今では畜産農家間でも、他の生産農家の牛を見る機会が少なくなり、畜産共進会でお互いが飼育している牛の美点・欠点を実際に見て聞いて、飼育の改良度合いの参考となる畜産共進会の実施は、優良子牛生産に大きく貢献しており、また飼育の目的ともなっています。

尚、その他の名誉賞は次の通りです。
(敬称略)

▽第2部褐毛和種育成の部Ⅱ井野祐蔵「第三あやめ」▽第4部黒毛和種生成の部Ⅱ武田裕泉「ほしあきわか」

▽第5部経産牛の部Ⅱ佐藤友美「きくぶく」

(写真上Ⅱ名誉賞首席に輝いた原山さん出品の「さくら」(左)と「ゆりさくら」)

「農業・食・自然」をテーマに「親子でちやくりんフェスタ」SDGsの勉強会やダンボール釜でピザ作り!

J A阿蘇と同青壮年部・女性部・フレッシュミズ共催による「親子でちやくりんフェスタ」が8月19日、高森町の高森東学園義務教育学校で開催され、生徒や家族、先生ら約50人が参加しました。フェスタでは「農業・食・自然」をテーマに、参加者はダンボール釜を使ったピザ作りとSDGs(持続可能な開発目標)について学びました。

参加した生徒からは「SDGsの勉強会では世界中で困っている人がいることを知り、自分達にも何が出来るかを真剣に考えないといけないと思った」とか、「ダンボール釜で焼いたピザは固いところもあったけれど、すごくおいしか



つた」などの感想が数多く寄せられていました。

主催者スタッフからは「これからもこのような参加型イベントを行うことにより、地域活性化に繋がるような生活文化活動に意欲的に取り組んでいきたい」と抱負が語られました。

写真Ⅱ親子でちやくりんフェスタ」イベントの様子と完成したダンボール釜





**女子職員の親睦と融和を目的に「ふらばーるバレー大会」開催
南部④チームが第1回優勝に輝く**



ふらばーるバレー大会優勝の「南部④チーム」

J A阿蘇女子職員の親睦と融和を目的とした第1回J A阿蘇親善ふらばーるバレー大会が8月17日、二の宮体育館で行われ、11チーム約60人が参加しました。

開会式で原山寅雄組合長は「最後まで楽しくプレーして下さい」とあいさつ。南部④チームの田所あかりさんが選手宣誓を行いました。

ふらばーるバレーはソフトバレーとは勝手が違い、びつに変形したふらばーるボールをワンバウンドさせて、ソフトバレーのルールで競技を行うスポーツです。

ボールが意外な方向に弾むため、その対応に悪戦苦闘しながらも終始笑いが絶えない試合が繰り広げられました。

熱戦の結果、3パートから1位代表の南部②(阿蘇南)、チームイエロー(小国郷)、南部④(阿蘇南)チームがトーナメント戦を行い、南部④チームが第1回「ふらばーるバレー大会」の優勝に輝きました。

選手の皆さんお疲れさまでした。

**第43回J A熊本県親善ソフトバレーボール大会
「まるごと阿蘇A・B」出場**



写真はいずれも「ふらばーるバレー大会」のひとコマ



この大会には、県下J A・連合会14団体30チームが出場。9ブロックで予選りました。

第43回J A熊本県親善ソフトバレーボール大会が9月7日、宇城市ウイング松橋で開かれました。J A阿蘇からは「まるごと阿蘇A」と「まるごと阿蘇B」の2チーム16名の選手が出場しました。

この大会には、県下J A・連合会14団体30チームが出場。9ブロックで予選りました。

1リーグ戦を行い、まるごと阿蘇AはJ A菊池、J Aあしきたと、まるごと阿蘇BはJ A熊本うき、J A熊本市、J Aくまとそれぞれ対戦しました。

阿蘇A・Bチームはそれぞれ必死にボールを繋ぎ奮闘しましたが、残念ながら決勝トーナメントへ出場することが出来ませんでした。しかし選手の方々は各チームの仲間との楽しい一日を過ごしました。業務終了後の練習で選手の方々は皆大変でしたが、来年は決勝トーナメントの進出及び優勝を目指し頑張ってください。参加選手と応援の皆さんお疲れさまでした。(写真上「まるごと阿蘇A」チーム、写真下「まるごと阿蘇B」チーム)

○青色申告等で使用する購買供給利用明細の様式変更についてのお知らせ

令和元年10月1日の消費税改正に伴い、現行の購買供給利用明細から様式を変更することになりました。

現行の様式

計上日 決済日 納品日 送料状況 品名 規格 用途 数量 単価 値引 小計 消費税 消費税区分名 税込合計 荷渡

99999999 肥後 太郎 様 利用明細の集計表		(出力期間: 2017/01/03 ~ 2018/03/31)			
JA農業簿記科目	農業簿記科目名	小計	消費税	税込合計	消費税区分名
2990300	事業主貸	¥259,755	¥20,777	¥280,532	(課税)
2990300	事業主貸	¥59,730	¥0	¥59,730	(非課税)
年間利用高計		¥319,485	¥20,777	¥340,262	

※農業簿記科目については、品目により標準判定を行っている為、事業主貸科目等、経費算入できるものについては、必要に応じ実質判定により修正してください。

※消費税の申告において、事業主貸科目については、購入による消費税(仮払消費税)は、控除出来ません。

※種苗費について、家庭菜園用の種苗費を経費算入した場合、自家消費野菜等については、収益計上を行ってください。

99999999 肥後 太郎 様

「購買品供給 ご利用明細」

(出力期間: 2017/01/03 ~ 2018/03/31)

計上日	決済日	納品日	送料状況	品名	規格	用途	数量	単価	値引	小計	消費税	消費税区分名	税込合計	荷渡	
JA農業簿記科目:		2990300 事業主貸													
20170110	20170210	20170106	4	2952980	45100001	LPガス	5	2.4	0	¥2,838	227	(課税)	¥3,065	21	
20170131	20170221	20170131	3	2965289	70100001	食材	1	1	11340	0	¥10,500	840	(課税)	¥11,340	222
20170210	20170310	20170206	4	2971400	45100001	LPガス	5	2.1	0	¥2,652	212	(課税)	¥2,864	21	
20170228	20170321	20170228	3	2984182	70100001	食材	1	1	8832	0	¥8,178	654	(課税)	¥8,832	222
20170310	20170410	20170306	4	2991430	45100001	LPガス	5	2.1	0	¥2,652	212	(課税)	¥2,864	21	
20170331	20170421	20170331	3	2706816	70100001	食材	1	1	9450	0	¥8,750	700	(課税)	¥9,450	222
20170410	20170412	20170408	3	2712133	75708317	ジュースーアップル100	1	2	2010	0	¥3,722	298	(課税)	¥4,020	222
20170410	20170412	20170408	3	2712133	75708214	ジュースーみかんちゃん50%	1	2	1710	0	¥3,167	253	(課税)	¥3,420	222
20170410	20170510	20170406	4	2713171	45100001	LPガス	5	1.7	0	¥2,404	192	(課税)	¥2,596	21	
20170410	20170408	20170408	1	2712132	75708234	収穫野菜(15種類の野菜と果実)	1	2	2260	0	¥4,185	335	(課税)	¥4,520	222
20170430	20170522	20170430	3	2727507	70100001	食材	1	1	9450	0	¥8,750	700	(課税)	¥9,450	222
20170510	20170612	20170506	4	2736555	45100001	LPガス	5	1.9	0	¥2,528	202	(課税)	¥2,730	21	
20170511	20170515	20170430	3	2361213	75708016	ヨーグルトセット 運賃	1	1	0	0	¥694	56	(課税)	¥750	222
20170511	20170515	20170430	3	2361213	75708016	ヨーグルトセット	1	1	0	0	¥2,778	222	(課税)	¥3,000	222
20170529	20170531	20170527	3	2750741	75708214	ジュースーみかんちゃん50%	1	1	1710	0	¥1,583	127	(課税)	¥1,710	222
20170529	20170531	20170527	3	2750741	75708246	でこちゃん	1	1	1850	0	¥1,713	137	(課税)	¥1,850	222
20170531	20170531	20170531	1	2753527	75708234	収穫野菜(15種類の野菜と果実)	1	2	2260	0	¥4,185	335	(課税)	¥4,520	222
20170531	20170621	20170531	3	2753223	70100001	食材	1	1	8100	0	¥7,500	600	(課税)	¥8,100	222
20170531	20170605	20170531	3	2753526	75708303	プレミアムりんごクラウデー	1	5	1870	0	¥8,658	692	(課税)	¥9,350	222
20170531	20170605	20170531	3	2753526	75708214	ジュースーみかんちゃん50%	1	1	1710	0	¥1,583	127	(課税)	¥1,710	222

(阿蘇農業協同組合)

改定後の様式

「農業簿記用取引合計表(購買)変更イメージ」

〒分類 : 99 NNNN青色申告会
 管理支所 : 999 NNN支所
 地区 : 99999 NNN地区
 利用者 : 9999999999 肥後 太郎 様 NN市NN町99番地

農業簿記用取引合計表 (購買)

平成31年 1月~令和1年 12月分

品目名	消費税率	金額	内消費税等	税抜金額	(現金)	(貯金)	(買掛金)	(借越)	(その他)
肥料	10%	999999	999999	999999	999999	999999	999999		999999
農薬	10%	999999	999999	999999	999999	999999	999999		999999
	8%	999999	999999	999999	999999	999999	999999		999999
	(計)	999999	999999	999999	999999	999999	999999		999999
生活用品	8%	999999	999999	999999	999999	999999	999999		999999
	8%※	999999	999999	999999	999999	999999	999999		999999
	(計)	999999	999999	999999	999999	999999	999999		999999
元金入金	対象外	999999		999999	999999	999999			999999
*** 合計 ***	10%	999999	999999	999999	999999	999999	999999		999999
	8%	999999	999999	999999	999999	999999	999999		999999
	8%※	999999	999999	999999	999999	999999	999999		999999
	対象外	999999		999999	999999	999999			999999
	(計)	999999	999999	999999	999999	999999	999999		999999

※印は軽減税率(8%)適用です。

「農業簿記用取引一覧表(購買)変更イメージ」

〒分類 : 99 NNNN青色申告会
 管理支所 : 999 NNN支所
 地区 : 99999 NNN地区
 利用者 : 9999999999 肥後 太郎 様 NN市NN町99番地

農業簿記用取引一覧表 (購買)

平成31年 1月~令和1年 12月分

取引日	No.	取扱支所	品名 規格	消費税率 処理日	数量	金額	内消費税等	税抜金額	決済方法	決済日	県統一農業簿記科目
99-99-99	9999999	NNNN	肥料やさい一番 20KG	10% 99-99-99	999999	999999	999999	999999	買掛金 割賦	99-99-99	肥料費
			肥料 計	10%		999999	999999	999999			
99-99-99	9999999	NNNN	ベルコート(水和) 500G	8% 99-99-99	999999	999999	999999	999999	買掛金	99-99-99	農薬・衛生費
99-99-99	9999999	NNNN	モスピラン顆粒水溶 500G	10% 99-99-99	999999	999999	999999	999999	買掛金	99-99-99	農薬・衛生費
			農薬 計	10% 8%		999999 999999	999999 999999	999999 999999			
				(計)		999999	999999	999999			
99-99-99	9999999	NNNN	日本農業新聞	8% 99-99-99	999999	999999	999999	999999	買掛金	99-99-99	研修費
99-99-99	9999999	NNNN	日本農業新聞	8%※ 99-99-99	999999	999999	999999	999999	買掛金	99-99-99	研修費
			生活用品 計	8% 8%※		999999 999999	999999 999999	999999 999999			
				(計)		999999	999999	999999			
			お買上 計	10% 8% 8%※		999999 999999 999999	999999 999999 999999	999999 999999 999999			
				(計)		999999	999999	999999			
99-99-99	9999999	NNNN	未収金入金	対象外 99-99-99		999999		999999	貯金	99-99-99	買掛金
			未収金入金 計	対象外		999999		999999			

※印は軽減税率(8%)適用です。

○軽減税率の場合、消費税率に※印を付けて印字されます。

令和2年度 高卒(新規学校卒業)JA阿蘇職員二次募集要領

阿蘇農業協同組合

阿蘇農業協同組合の職員採用を下記内容により実施いたします。

1. 採用職種及び採用予定者数

一般事務職	……………	8名程度
農業関係技術職	……………	2名程度

2. 受験資格

令和2年3月(来春)までに卒業見込みの者。

3. 受験手続
 - ①提出書類 統一応募書類(全国高等学校統一用紙 その1、その2)
 - ②募集締切日 令和元年11月8日(金)必着
 - ③応募書類提出及び問い合わせ先

【住 所】〒869-2612 熊本県阿蘇市一の宮町宮地387番地5

【連絡先】阿蘇農業協同組合 総務部総務人事課(電話)0967-22-6111

【担 当】阪本・西村
 - ④応募方法

ア. 原則として郵送に限る。但し、持参や詳細事項の面談の場合は、事前に電話予約が必要。尚、受付終了後「受験票」を郵送します。

イ. 学校を通じ申し込むものとする。

4. 試験の日時・場所及び内容

試験日 【日 時】令和元年11月21日(木)午前9時15分から午後2時15分(予定)

(受付:午前8時30分~9時00分)

【場 所】阿蘇農業協同組合 一の宮中央支所

【内 容】基礎能力検査(言語・数理・論理・常識・英語)マーク式
適性検査及び作文 面接試験

5. その他
 - ①受験票、筆記用具(鉛筆等)を持参して下さい。
 - ②受験のための費用は支給しません。



令和2年度 高卒(既卒)・専門学校・短大卒・大卒 JA阿蘇職員二次募集要領

阿蘇農業協同組合

阿蘇農業協同組合の職員採用を下記内容により実施いたします。

1. 採用職種及び採用予定者数

一般事務職	……………	7名程度
農業関係技術職	……………	3名程度

2. 受験資格

昭和59年4月2日以降出生の者で令和2年3月(来春)までに卒業見込みの者。
但し、令和2年3月新規学校卒業見込み者(高校在学中)については別途求人票による。

3. 受験手続
 - ①提出書類
 - ア. 履歴書(JIS規格)……………1通(写真付き)
 - イ. 写真(3×4cm)……………1枚
(履歴書に貼付した写真と同じものとし、裏面に学校名・住所・氏名を記入)
 - ウ. 学校成績証明書
 - エ. 卒業証明書又は卒業見込証明書
 - ②募集締切日 令和元年11月8日(金)必着
 - ③応募書類提出及び問い合わせ先

【住 所】 〒869-2612 熊本県阿蘇市一の宮町宮地387番地5
【連絡先】 阿蘇農業協同組合 総務部総務人事課(電話)0967-22-6111
【担 当】 阪本・西村
 - ④応募方法 原則として郵送に限る。但し、持参や詳細事項の面談の場合は、事前に電話予約が必要。尚、受付終了後「受験票」を郵送します。

4. 試験の日時・場所及び内容

試験日 【日 時】 令和元年11月21日(木)午前9時15分から午後2時15分(予定)
(受付:午前8時30分～9時00分)

【場 所】 阿蘇農業協同組合 一の宮中央支所

【内 容】 基礎能力検査(言語・数理・論理・常識・英語)マーク式
適性検査及び小論文 面接試験

5. その他
 - ①受験票、筆記用具(鉛筆等)を持参して下さい。
 - ②受験のための費用は支給しません。

厚生連ニュース

10月



生活習慣を見直そう！ メタボリックシンドローム



メタボリックシンドローム（内臓脂肪症候群）とは、内臓肥満に高血圧・高血糖・脂質代謝異常が組み合わさり、心臓病や脳卒中などの動脈硬化性疾患をまねきやすい病態のことです。要因としては、遺伝的要因、加齢、偏った食生活、運動不足、ストレス、飲酒、喫煙等があります。

メタボリックシンドロームの診断基準

腹囲

男 85cm 以上
女 90cm 以上

+

- ◎ 空腹時血糖 110mg/dl 以上 または HbA1c 6.0 以上
- ◎ 中性脂肪 150 mg/dl 以上 または HDL コレステロール 40mg/dl 未満
- ◎ 収縮期血圧 130mmHg 以上 または 拡張期血圧 85mmHg 以上

内臓脂肪型肥満

2つ以上:メタボ 1つ:予備軍

メタボになると危険！



メタボリックシンドロームにならないために

- ◎ 早食い・間食・夜食などの内臓脂肪をためる食習慣を改める。
- ◎ アルコールは適量を守り、週に2日の休肝日をつくる。禁煙を実行する。
- ◎ 日常生活の中で、積極的に体を動かす（今より10分多く体を動かす）。



紹介状をもらった方は、自覚症状がなくても精密検査を受診しましょう！
また、特定保健指導の対象になった場合、積極的に実践しましょう！

JA熊本厚生連健康管理センター

施設所長 粟津 雄一郎

TEL 096 (328) 1256 FAX 096 (328) 1229

JA阿蘇職員異動のお知らせ (令和元年10月1日発令)

氏名	新 辞 令	旧 辞 令
荒木美智代	阿蘇オートサービスセンター所長代理	阿蘇町中央支所購買課長代理 (グリーンショップやまびこ)兼女性部係
阿部 泰隆	監査室監査課長	営農部中部営農センター農産課農産係 兼地域農業再生協議会担当(課長待遇)
中島 隆文	営農部中部営農センター農産課農産係 兼地域農業再生協議会担当(課長待遇)	営農部中部営農センター営農企画課営農経済 渉外係(課長待遇)
大津 裕美	阿蘇町中央支所購買課(グリーンショップ やまびこ)兼女性部係	購買部購買課購買係
成瀬誠一郎	阿蘇町中央支所購買課中部LPガスセンター (事業所長待遇)	一の宮中央支所購買課一の宮給油所長
石田 義則	一の宮中央支所購買課一の宮給油所統括所長 兼やまなみ給油所長	一の宮中央支所購買課やまなみ給油所長
高本 喜平	南部車輛センター長代理	南部農機車輛センター長代理
佐々木 聡	南部農機センター長	蘇陽農機車輛センター長
田畑 勇人	事務電算室事務電算課事務処理係	監査室監査課監査係
高宮 弘幸	購買部購買課購買係	事務電算室事務電算課事務処理係
渡邊 勇太	一の宮中央支所購買課一の宮給油所長	一の宮中央支所購買課一の宮給油所係
河内万紀生	南部車輛センター長兼農機センター長代理	南部農機車輛センター長
宮崎 政道	営農部小国郷営農センター農産課農産係	小国郷中央支所購買課購買係
藤川 平政	南部農機センター係	南部農機車輛センター農機係
園田 真治	営農部営農企画課営農企画係(青壮年部統括) 兼営農経済渉外係	営農部営農企画課営農企画係(青壮年部統括)
高村 涼	営農部小国郷営農センター直販事業課事業係 (牛乳工場)	小国郷中央支所購買課小国郷給油所係
高野 雄哉	小国郷中央支所購買課小国郷給油所係	営農部小国郷営農センター農産課農産係
吉田 結	営農部小国郷営農センター直販事業課事業係 (牛乳工場)	営農部小国郷営農センター直販事業課事業係 (ヨーグルト工場)
村上 直幸	南部農機センター係	蘇陽農機車輛センター係

「JA阿蘇きらり★」

★☆☆
西村 にしむら
恭兵 きよつへい



総務部総務人事課

★趣味＝休日は釣りに行って
リフレッシュしています。

★一言コメント
入組10年目になりました。4月の異動で総務部に配属になり、
まだ慣れない業務も多く、上司・先輩方に教えて頂きながら
頑張っています。これからも精一杯精進していきますので宜しく
お願い致します。

JA阿蘇イラスト違い探し「温泉」

(出題:イラストレーター みやたまゆき)

左右2枚のイラストには、違っているところが4か所あります。探してみてください!

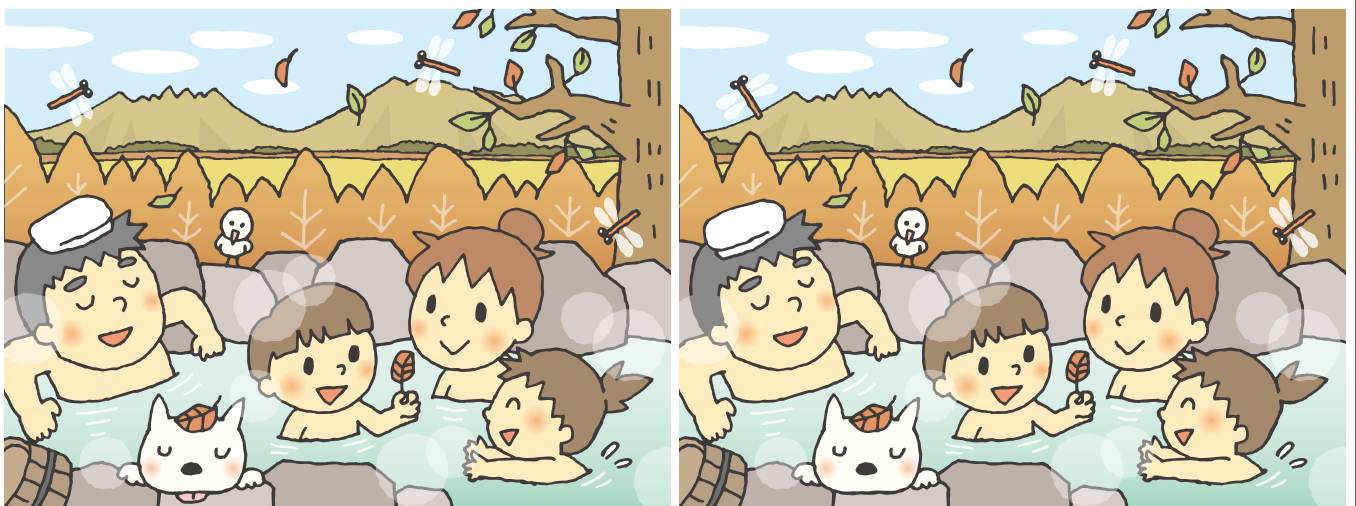

※答えは15ページにあります。

理事会・監事会報告

■令和元年度第7理事会

日時 令和元年8月30日午後1時30分

場所 一の宮中央支所会議室

1. 開会
2. 組合長挨拶
3. 協議事項
 - 委員会報告(経済専門委員会)
 - 7月末実績について
 - 1) 熊本県常例検査第2回回答書(案)について
 - 2) 21世紀農業フォローアップ資金の貸付利率改定について(案)
 - 3) 令和元年度余裕金運用計画について(案)
 - 4) JAネットバンク機能拡充に伴う生活関連ローン一部繰上返済条件の設定について(案)
 - 5) 令和元年度産米穀販売事業(直売委託)方針について(案)

報告事項

- 1) 令和元年度上期決算棚卸監査実施要領について
 - 2) 令和元年度監査Ⅱ「期中監査」の実施について
 - 3) JAバンク基本方針に基づく「体制整備モニタリング」報告について
 - 4) 県域ローンセンター媒介業務実績(四半期報告)
 - 5) ATM利用状況(7月末)
 - 6) 令和元年6月末余裕金運用状況について
 - 7) 令和元年度上期決算棚卸休業日について
 - 8) 第56回農機自動車大展示会実績について
 - 9) 不祥事再発防止策取組状況(令和元年7月)報告について
 - 10) 台風8号被害報告について
4. 閉会

■令和元年度第8回理事会

日時 令和元年9月30日午後1時30分

場所 一の宮中央支所会議室

1. 開会
2. 組合長挨拶
3. 協議事項
 - 委員会報告(経済専門委員会)
 - 8月末実績について
 - 1) 2019年度JA阿蘇マイカーローンキャンペーン実施について(案)
 - 2) 団体信用生命共済取扱開始に伴う農業近代化資金に付与する掛金率設定について(案)
 - 3) 消費税引上げに伴う信用事業各種手数料の変更について(案)
 - 4) 貸出金について(2件)
 - 5) 固定資産取得(案)並びに固定資産取得委員(案)の承認について
 - 6) 特定技能外国人宿舍運営規程(案)について
 - 7) 外国人労働者(特定技能1号)受入れ事業推進委員会規程(案)について
 - 8) 令和2年度JA阿蘇職員二次募集について(案)

報告事項

- 1) 令和元年度米麦等棚卸監査報告書について
 - 2) 令和元年度上期決算監事監査日程について
 - 3) 自主検査結果報告(4月～6月)について
 - 4) “2019”JA阿蘇総合展示会実施要領について
 - 5) JA阿蘇「まるごと阿蘇ウォーキング2019」の開催について
 - 6) 全組合員アンケート調査結果について
 - 7) 令和元年度産米概算金決定について
4. 閉会

●令和元年度第6回監事会

日時 令和元年8月20日午後1時30分

場所 本所2階第1会議室

1. 開会
2. 挨拶
3. 議題
 - 1) 平成30年度決算監事監査回答書について
 - 2) 令和元年度米麦等棚卸監事監査報告書(案)について
 - 3) 令和元年度上期決算棚卸監査要領(案)について
 - 4) 令和元年度上期決算監事監査日程(案)について
 - 5) 内部管理態勢にかかる指導要綱・JAバンク基本方針に基づく「体制整備モニタリング報告」について

報告事項

- ① 常勤監事業務報告について
 - ② 常勤会議等報告について
 - ③ 県内JA主要事業実績一覧について(別紙資料)
 - ④ 令和元年度上期監事研修会の開催について
 - ⑤ 行事予定について
4. 閉会

●令和元年度第7回監事会

日時 令和元年9月25日午後1時30分

場所 本所2階第1会議室

1. 開会
2. 挨拶
3. 議題
 - 1) 令和元年度上期決算棚卸監査要領について
 - 2) 令和元年度上期決算監事監査日程について

報告事項

- ① 常勤監事業務報告について
 - ② 常勤会議等報告について
 - ③ 経済部門業務記述書(マニュアル)の提供について
 - ④ 行事予定について
4. 閉会



JA阿蘇 指定工場紹介

事故車 まかせて安心

工場代車の無料サービス有り

プロのスタッフが丁寧に仕上げます。



(有) 宮崎钣金塗装工場

〒869-2226 阿蘇市乙姫221-2
TEL:0967-32-1209
FAX:0967-32-0256

レッカー ロード カギ 钣金・塗装 車検・整備 点検・修理



(有) 阿蘇自動車钣金塗装

〒869-2301 阿蘇市内牧1198-4
TEL:0967-32-1844
FAX:0967-32-1931

レッカー ロード カギ 钣金・塗装 車検・整備 点検・修理



(株) オートリファイン ショウジ

〒869-1411 南阿蘇村河陰4496-2
TEL:0967-67-1338
FAX:0967-67-1885

レッカー ロード カギ 钣金・塗装 車検・整備 点検・修理

お車のトラブルやお困り事の際はお気軽にご相談下さい。

フリーダイヤルのご案内



事故のときには

☎ 0120-258-931

24時間・365日、フリーダイヤルで自動車事故の受付や、
アドバイスを実施しています。

携帯電話・PHSからもご利用になれます。



レッカー移動や故障時の応急対応が必要なときは

☎ 0120-063-931

24時間・365日、フリーダイヤルでレッカー・
ロードサービスの受付、手配やアドバイスを実施しています。

携帯電話・PHSからもご利用になれます。

アプリのご紹介

JA共済

JA共済

くるまのミカタ



〈アプリダウンロードはコチラから〉



Download on the
App Store



GET IT ON
Google Play

くるまのミカタ

検索

※iPhone、iPad、App Storeは米国及び他の国々で登録された
Apple Inc.の商標です。
※[Android] [Google Play]はGoogle Inc.の商標または登録
商標です。